上海漫畫

中華郵政特准掛號認爲新聞紙類

孫青羊作

〃她，這樣埋沒時刻！〃

上海熱河路大新印刷公司代印

65

上海山東路A字一號中國美術刊行社出版

中華民國十八年七月二十日(星期六)

京滬郵航開駛之第一日（靜山攝）

謹威將軍陸軍中將回部全權總代表兼回部全軍總司令李謙之小影（石世磐攝）

京滬郵航之包裹房（靜山攝）

田中任命下的芳澤公使，對華外交挾着神祕的手腕，此次田中以倒閣聞，芳氏亦請假返國矣，右圖爲芳氏遊覽西湖時之攝影，A卽芳氏B浙江交涉員趙文銳C駐滬日領事重光葵。D重之夫人也。（王一飛攝）

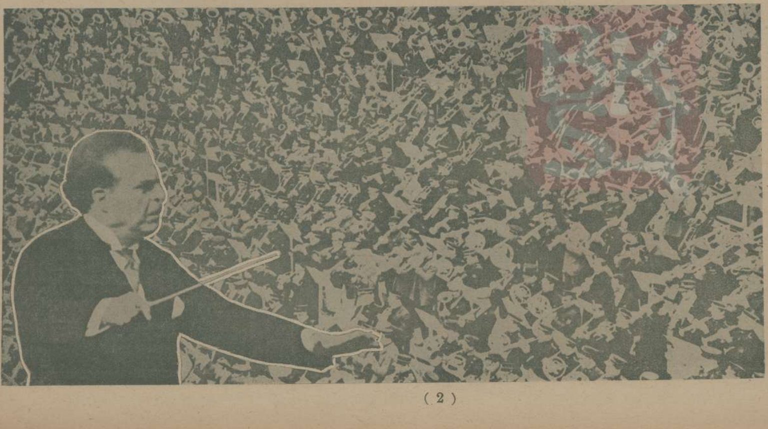

左圖爲最近羅馬國家大會場中五千音樂家合奏之盛況，此舉轟動全音樂界，爲從來所無之大音樂會，其指曲導師，爲麥賽格里氏，現代最優之譜曲家與指導師也。

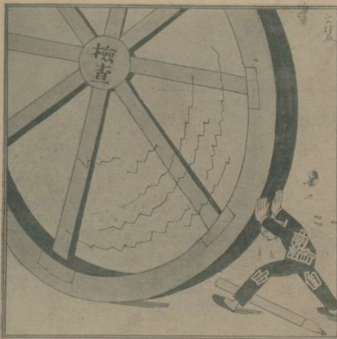

世界最長的牛角產于菲律濱等地

石濤所作山水眞跡

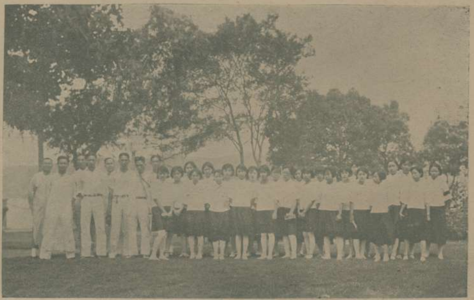

廣東省立女子師範及廣州國立中山大學聯合考察江浙兩省由交際家黃心郁領導（靜山攝）

左圖爲青島各校聯合遊藝大會中一種亦即表演舊劇探窘之一幕。下右爲遊藝會中戚靜涵與仲雲眞之對舞。下左爲錢湖芬女士之布穀舞。（徐匯濬攝）

北平馬艷梅女士善交際精舞蹈（吳鴻熙攝）

TOBRALCO 月光牌麻紗
質地高尚 久穿如新
染色月光牌蔴紗，各色多有，鮮明清潔，製成衣服，非常漂亮，而於學生用之，最爲合宜，月光牌蔴紗耐洗經久，顏色不退，市上假冒甚多，購時務須注意，劣貨價廉，但決不能經洗耐用也，注意每碼邊上必印有TOBRALCO碼記
上海仁記路二十五号 大利洋行啓
月光牌 絲光麻紗

在這個服裝漸趨複雜的時代你如果不能決定你的衣式請到雲裳去！
靜安寺路斜橋東站

剖之見其質純
嗅之知其香妙
吸之信其味好
GOLD BAR
HIGH GRADE VIRGINIA CIGARETTES
金磚牌香烟

社交的裝飾

淡予作

七月十五
陸根榮今日投遞上訴狀辯詞如下
查問汽車行等事、傭人等均不到場、
可見東西確係黃慧如自己帶出、並無疑我、
被告犯罪嫌疑不能證明、應援引刑訴法三一六之規定、無罪之判決
謹狀 最高法院 公鑒
茲查原法院更審中計、先後兩次開庭、均祇有黃朱氏一人到場、

① 蘇俄之最後通牒發來
② 見了之後去告訴婦人
③ 婦人去告訴老人
④ 老人去說與小孩子聽，好像小說裏的故事，我輩大國小民，落與野人手裏！
⑤ 小孩子去告訴小小孩子聽，說這就是一個笑話，他們那裏敵來，
戰爭
知平

她得意地看着登着她畢業照的一張畫報

他說：「等着看看我從美國回來時登在大報上的博士照片吧」

你死我活　　徐進作

舞侶

詠蓮作

女作家雜誌

張若谷主幹

預約及分發行上海望平街金屋書局

全年四本
每本五角
預約全年
連郵一元五角
第一期八月
中出版預
約七月十五
号截止
請声明由
本報介紹
及惠本廣
告預定者
一律大洋
乙元

歡迎各項投稿

奉酬現金或本刊

首先創用毛質襯裡

百結不皺

門市兼售上等襯衫

西裝用品

孔雀領帶

上海

南京路貴州路口

孔雀領帶公司出品

戲的素描

（光宇作）

在本報沒有拚命的介紹一些戲的照片，或一個女伶的倩影；正是寂寞，讀者諸君，亦許感着沒興。可是本報不會用交際的手面找得到這種材料，機械的把提倡藝術來號召也是不興！墨水蘸在筆頭上隨意的塗，的確是個內行。

「爲國家，秉忠心」這些戲詞，差不多同遺囑一樣的讀，黃金台裏的田大人，他出場就要唱……

只是一些忠心報國的花樣，在現世民族思想激蕩的潮流裏，那裏容得，「南陽關」帶些違抗性，「草橋關」忠死了臣的命！

可是伊立逼着說：你說世子不在你府，他是誰？把一個男子喬扮一個女子，就是說男子失去了抵抗性，祇有學女子的掩袖嬌啼了！

蘇三起解，描寫出人心中慈愛激發，蒼頭白髮。與如花紅顏，爲冬與春之象徵。

黃天霸三字嚮亮，竇爾墩三字也嚮亮；意氣之爭，要在檯面上講，聽的人痛快，做的人出汗，背人面說話，稱不了英雄好漢，他們比開一個什麼會議都爽快！

第六集彙刊

（本刊五十一期至六十期合釘本）

出版了

一張精緻的封面

十期連續的本刊

■售銀一元二角■

十分值得！不可不買！

翻閱便利！贈友更宜！

存書無多

要買請快

第五集彙刊

尚有存書

每冊一元二角

痴漢　涵美作

時常做的夢　吳雲岡作

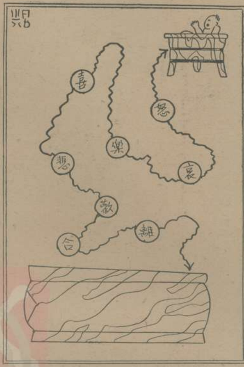

人生的過程　同光作

投稿諸君注意

凡投寄本報稿件，無論圖畫照片，如已在他報發表過，或以一稿同時投登二報，皆請弗寄，以免重複，特此鄭重聲明。

編輯部啓

四重天

周揭農

紅的天竹，是熱烈的象徵！青的羅山草，是坦白的天眞！妃色的小零花和淡藍的品梅蘭，在互相爭芳！

把這一束花，無論誰見了都要吻它的花，給青年文學家易華君後，他在歸途上——他拖着生了凍瘡的脚，穿着極薄的棉袍，（他的皮袍進當舖了！因爲去看「安琪兒」）慢慢地，抖抖地，從那狹長的吉祥街東頭，向廣闊滑靜的施高塔路底走去。

他恨不得把頭鑽進棉袍裏去，但，失望呵！只能把手鉤在脛裏，減少尖猛的冷風的，鑽進。他有時把手放在嘴上，趁呼吸的時候，得到暫時的溫暖。在他的理想中，這樣的取暖，覺得比飲甜密的葡萄酒，還要愉快，安適。

——還是走吧！或者能多見幾個女人！肉的胖白的大腿！不錯！自己的妻子，倘然美麗活潑，固然是幸福！就是朋友的情人是美妙的，也是幸福呵！呵！的確！慧姊不是說過嗎！『只要有美妙的女人底輪廓可以追憶，無論是自己的女人，或是別人的，都是幸福，幸福！』…他想：他是多麼幸福呵！他朋友的女人，是多少美妙呵！可是，可是，那女人，朋友的女人，從前曾與他熱烈地吻過，瘋狂地擁抱過的呀！而，最後，唇邊的酒跡及口紅，還沒有拭去的時候，她已與他的朋友過共同生活了！幸福！他是幸福呵！？？！？

神經暴漲起來，他覺得脚上有些腫痛，但是他仍在神祕！街的底上，向上走，向上走！向上走！

羅馬式的奧迪安，宣布除夕開幕，上海，「不夜天」的廣告，雖有極大的引誘力，但，他，呵，藝術！祇好在院外傾賞了

在咖啡社的門前，他望一下，他想到裏面的一個大的姑娘，更想到小姑娘的臉有一種甜蜜的香粉把他麻醉了！但，引誘的魔力，敵不過物質上的「孫中山先生？」

——不如到北浙江路去！或者能見到…………

他興奮極了！忘掉脚上的凍瘡，興奮地朝西跑，朝西跑！在黑暗裏朝西跑！

（未完）

編輯部啓事

同光，詠逵，光漢，敏政，沅吉，成華，則鳴，守忠，一飛，雁影，匯濬，效禹，東萊，光地，漢澄，諸君公鑒：六月份承賜大作，茲特略備菲酬，由郵寄奉，是後尙乞多多賜稿，以光篇幅，不勝感盼！

徵求『最近婦女髮式』照片

本刊前曾發表預備出版「女髮特號」，搜集材料頗多，並由葉淺予君担任擬繪未來新式多種，足資婦女借鏡，茲擬徵求『最近女髮式樣』照片多幀。一併列入，讀者中如有髮式新奇之婦女照片惠寄者，本刊當盡量發表。酬金從豐。是項稿件如需寄還者，請加聲明，本刊當善爲護保，用後卽行寄奉也。

編輯部啓

定閱價目

另售	每份	小洋一角
本埠	半年	大洋一元五角
本埠	全年	大洋二元八角
外埠	半年	大洋一元六角
外埠	全年	大洋三元
國外	半年	大洋二元
國外	全年	大洋三元八角

寄費在內，郵票九五計算，以一分半分爲限

廣告價目

每格高二英寸寬二寸四分之三

每月（四期算）單色二十五元

彩色四十元

長期，短期，封面，另議。

十期叢刊

每册祇售大洋六角

材料豐富，裝璜美麗，可作學畫範本，可作贈友禮品。

香港天壽堂
姑嫂丸　尚治婦女暗病久年不育
海狗鞭
健腎丸　男子腎部元帥尚治一切腎病

代理處
南京路先施公司　南京路永安公司　愛多亞路唐拾義　棋盤街益和堂　四馬路太和堂　雲南路濟華堂　丹桂第一台中南　北四川路公達　智仁里高澤民醫函

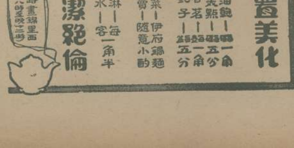

王先生

明天我要動身到普陀去避暑，你們好好的看家吧。
我也去！
我也去！
帶女人出門是討厭的，所以我溜了出來不讓她們去。
海風吹吹真寫意，到了普陀，不妨叫小陳也來玩玩。
這麼一來，到普陀非得進醫院不可了。
這張電報馬上發出去！愈快愈好！
假使他早知道要暈船，或許會趁火車到莫干山去了。

家庭娛樂
以聽
高亭唱片
為最高雅
各唱片公司
均有發售

常備四種藥
永除百樣病
虎標萬金油
消風清快水
提神八卦丹
立止頭痛粉
上海虎標永安堂
總行
四川路老靶子路口

培德
黑猫牌
領帶·襯衫
是
培德公司的
最新出品
總發行所南京路勞
合路大慶里
斗号 四川路九十一号
(福利什貨)